

## Modernistyczne wille na Królewskiej Górze - problem mylnej atrybucji

Problem określenia czasu powstania i nazwiska architekta wielu konstancińskich willi jest dość częsty mimo, iż historia tego miejsca liczy zaledwie 116 lat. Rozwiązanie niektórych zagadek i wyjaśnienie problemu niewłaściwej atrybucji dostarcza artykuł Tomasza Lachowskiego do lektury którego zachęcamy w dziale Zagadnienia.

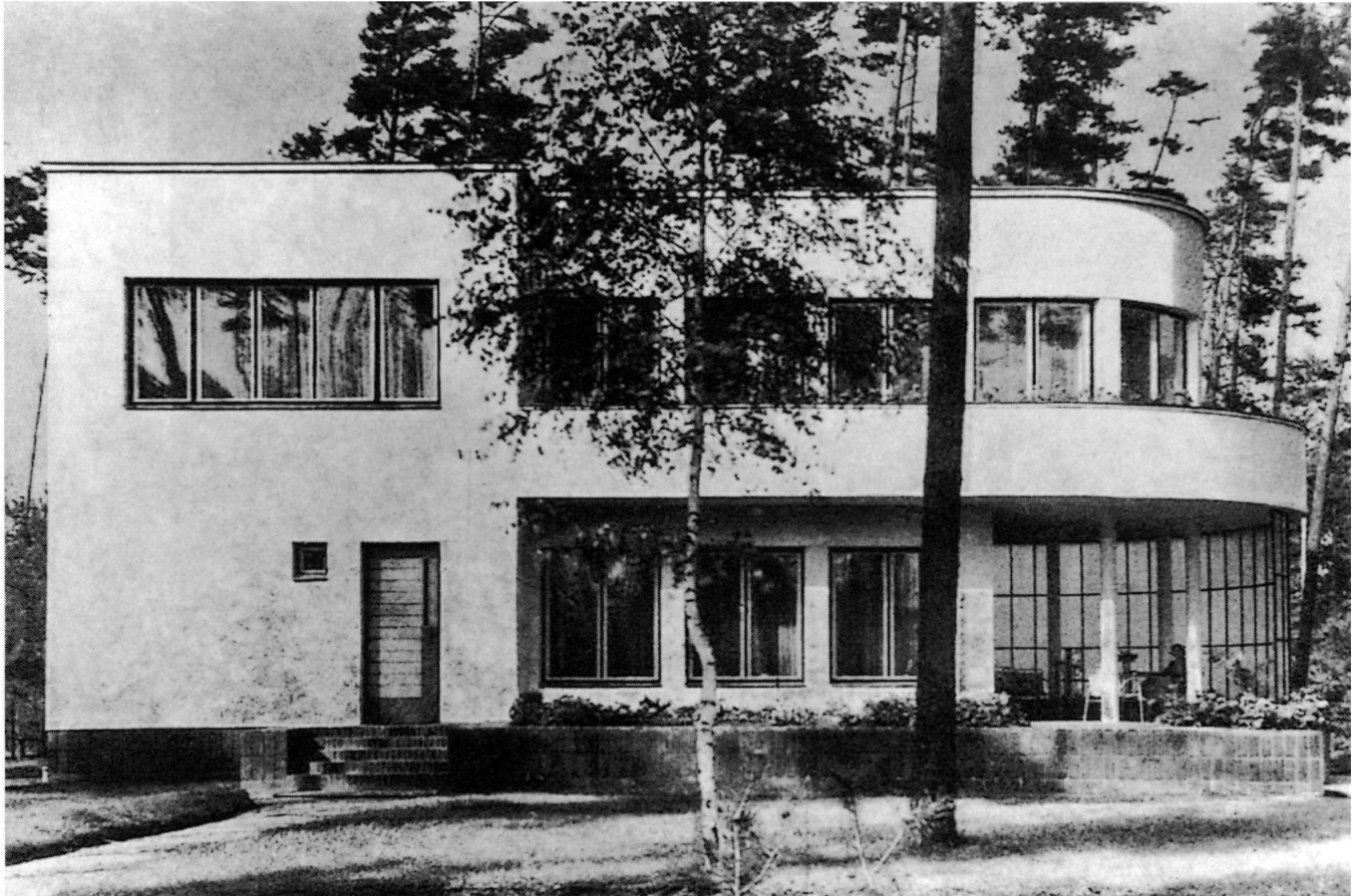

Allora, willa dr Szatensztajna przy ul. Uzdrowskiej 7 na Królewskiej Górze. Fot. w: Architektura i Budownictwo, 1935, nr 5